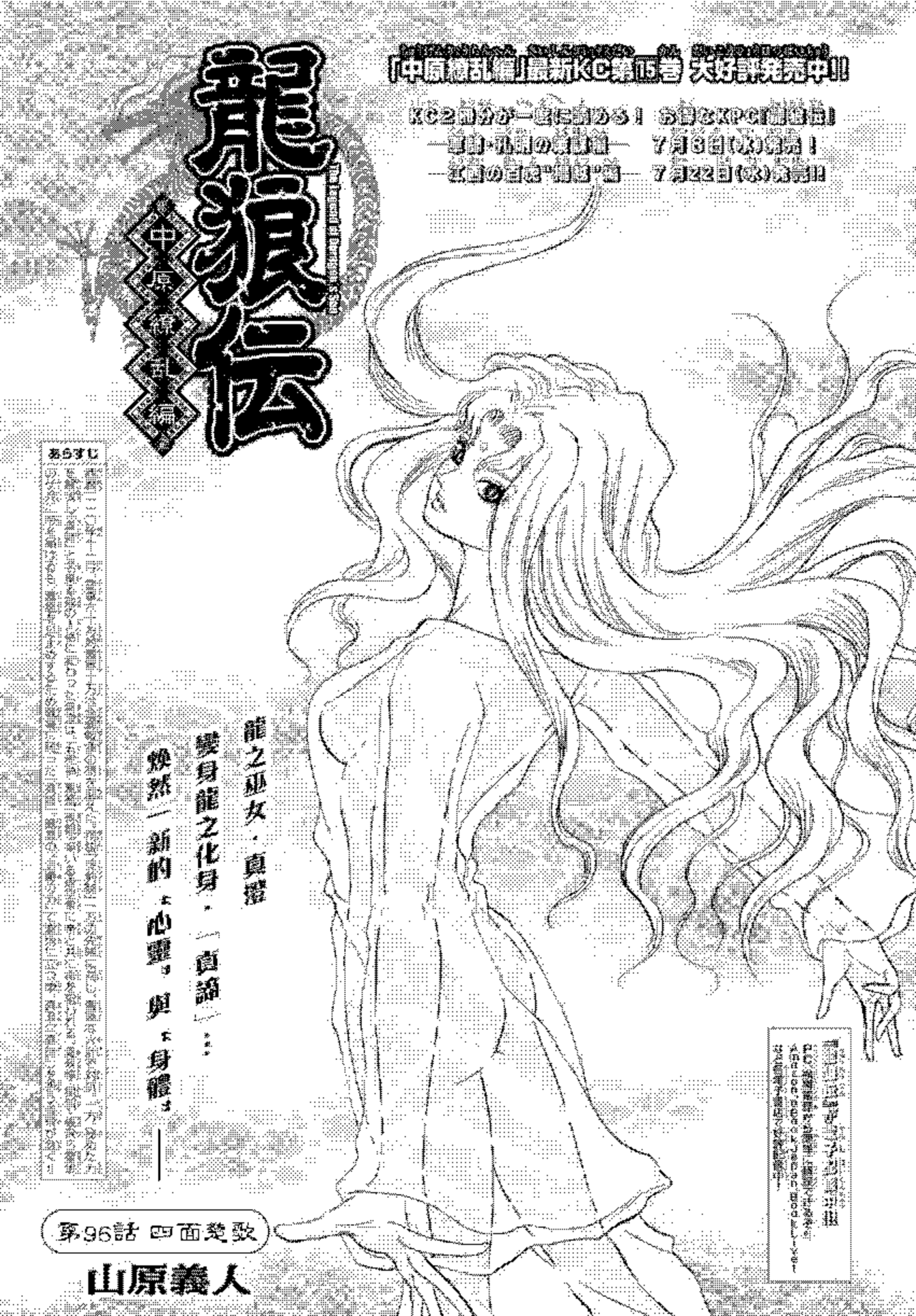
『中原争乱編』最新KC第15巻 大好評発売中!!
KC2巻分が一度に読める! お買とKPCは同時!
—第1・11巻の同時— 7月8日(水)発売!
—第12巻の同時— 7月22日(水)発売!!
龍狼伝
中原争乱編
あらすじ
龍之巫女・真澄
變身龍之化身・「真論」…
煥然一新的『心靈』與『身體』—
第96話 四面楚歌
山原義人

翻譯 博古及防吧
圖源 冥暗之夢
翻譯 容若的小狐狸
修圖 neoghouls

嗚

哇……！

呀

哇

啊

哇呀

太可怕了
簡直
是祇熊啊

別胡說
那不是
張飛將軍嗎！

唔……

天子軍後陣守將 齊亭

★この漫画はフィクションであり
地名、固名等は実在の名称と
原案 [illegible]
漫画 [illegible]
作画 neoghouls

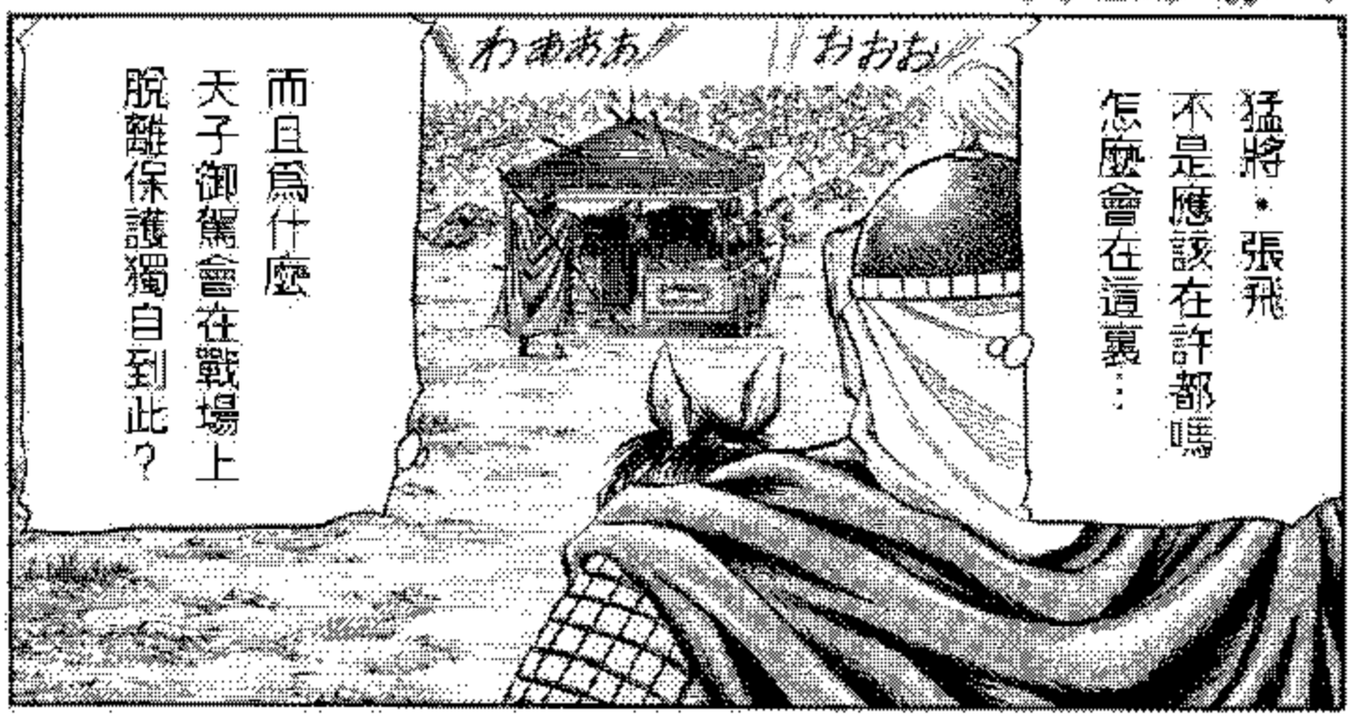

龍狼伝 百度貼吧
圖源 攻略之家
翻譯 冬季的小狐狸
修圖 meaghouls

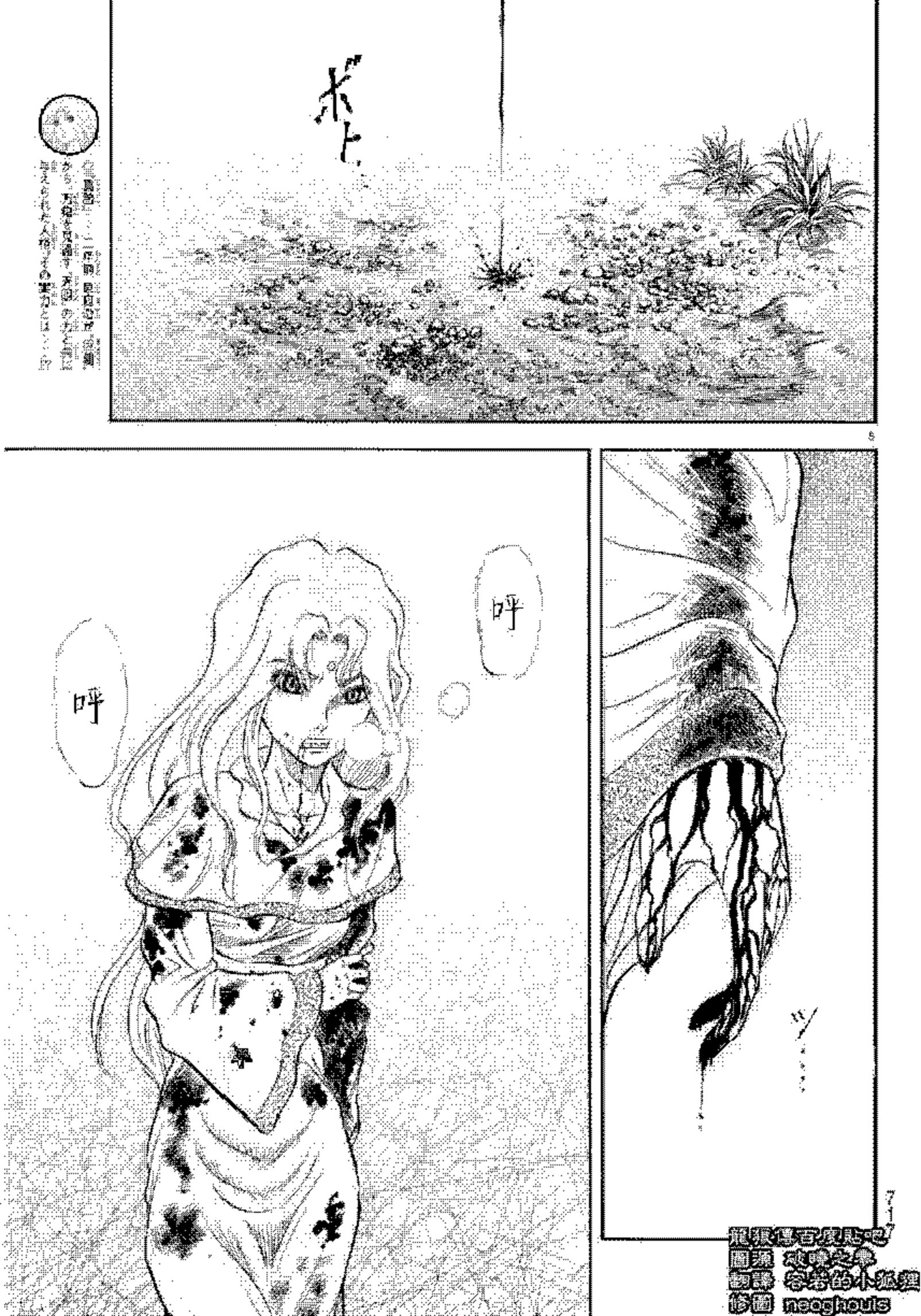

原作 冰河之夢
漫畫 冬季的小狐狸
修圖 neoghouls

翻譯 凌晨之夢
校對 愛哈的小派熊
修圖 neoghouls

翻譯 零爺的小派對
原著 凌晨之夢
翻譯 零爺的小派對
修圖 neoghouls

不管你用幻體
對我造成怎樣的傷害
對我的不死之身
都是白費力氣
大幻老師
讓我來追你
還真是
聰明之舉
但是
對你來說
是讓你看到
絕望的光景的

[東京TOKYO]
[翻譯 天使之翼
[製作 幸福的小狐狸
[修圖 meoghouis

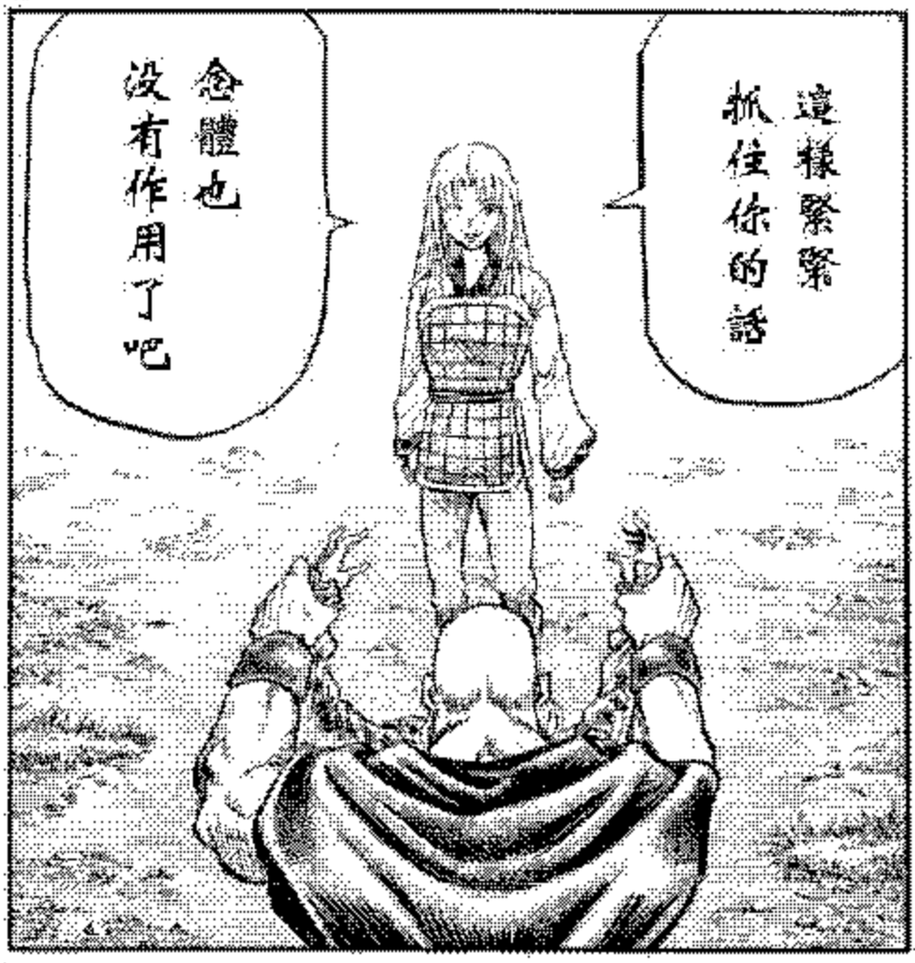

收集分享百度貼吧
圖源 攻略之家
翻譯 冬瓜的小狐狸
修圖 neoghouls

接下來
娘娘

你還真是
搞了不少亂呢
還是快點
殺了你
比較好吧！

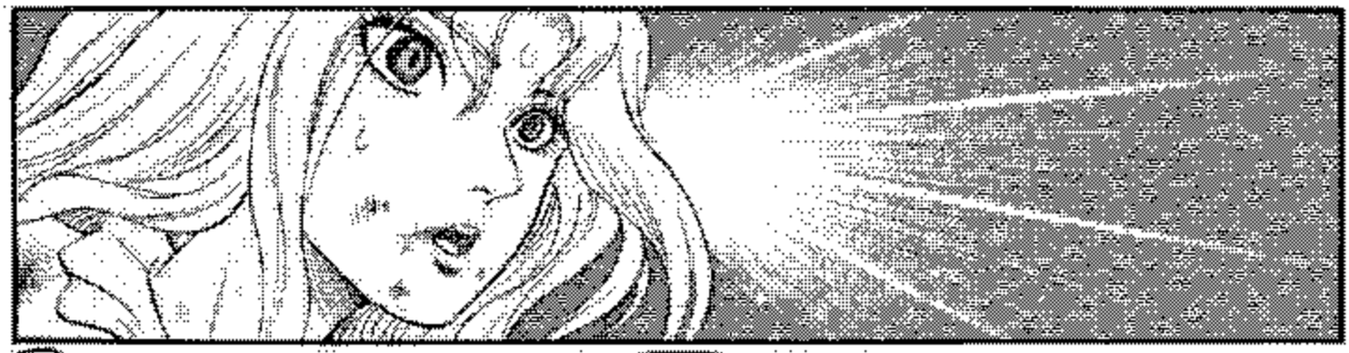

嗶……

嗶嗶……

這樣就想
贏我了嗎？

鳳凰！

翻譯 冬季的小狐狸
校圖 neoghouls

還在逞強嗎……
娘娘？

太遲了
虛空衆也陸續
來到這裏了哦

除了在陣尾與
曹軍作戰的以外
剩餘的七百名
虛空衆

已經將你
團團圍住了

就算周圍的
天子軍來救你

天子軍本陣

虛空衆

也阻擋你不了
你通向
死亡的道路!!

興渠(「興渠」)・鳳凰

天子軍後陣

月アカ読者も ノのてみせ！ これだけはゆずれないこだわり。…鍋料理用の水には「南アル●スの天●水」を必ず使用しています。何となくおいしく感じます。(岩手県 ンノノキンノ)

漫画 neoghouls

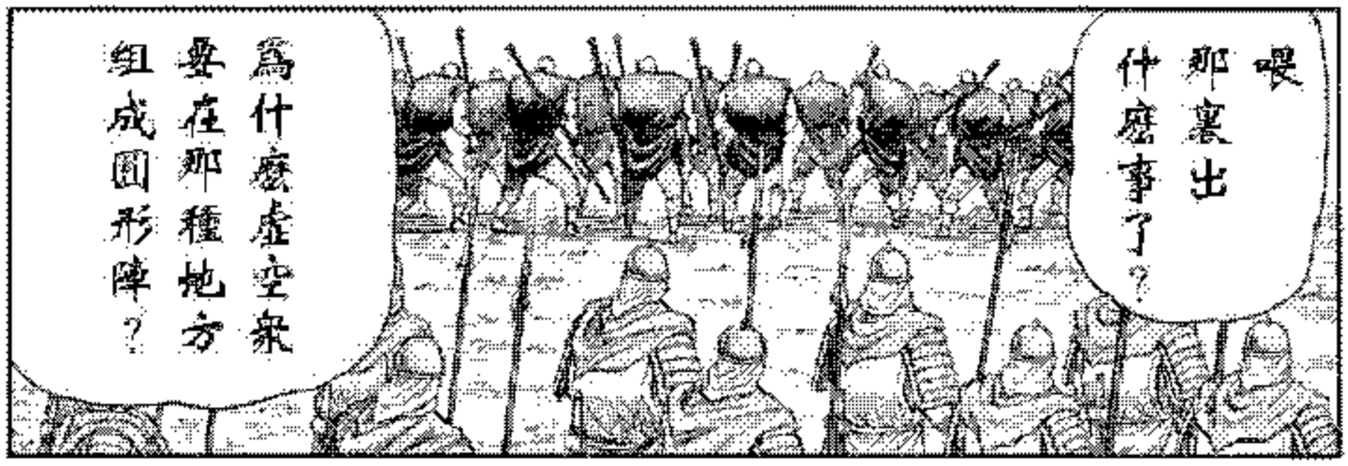

「封神伝」を読んだ感想を送ってください。あて先は、〒112-8001 東京都文京区音羽 講談社 月刊少年マガジン編集部気付 山原浩人先生宛です。

[illegible]
翻譯 [illegible]之[illegible]
[illegible] 冷冷的小狐狸
修圖 neoghouls

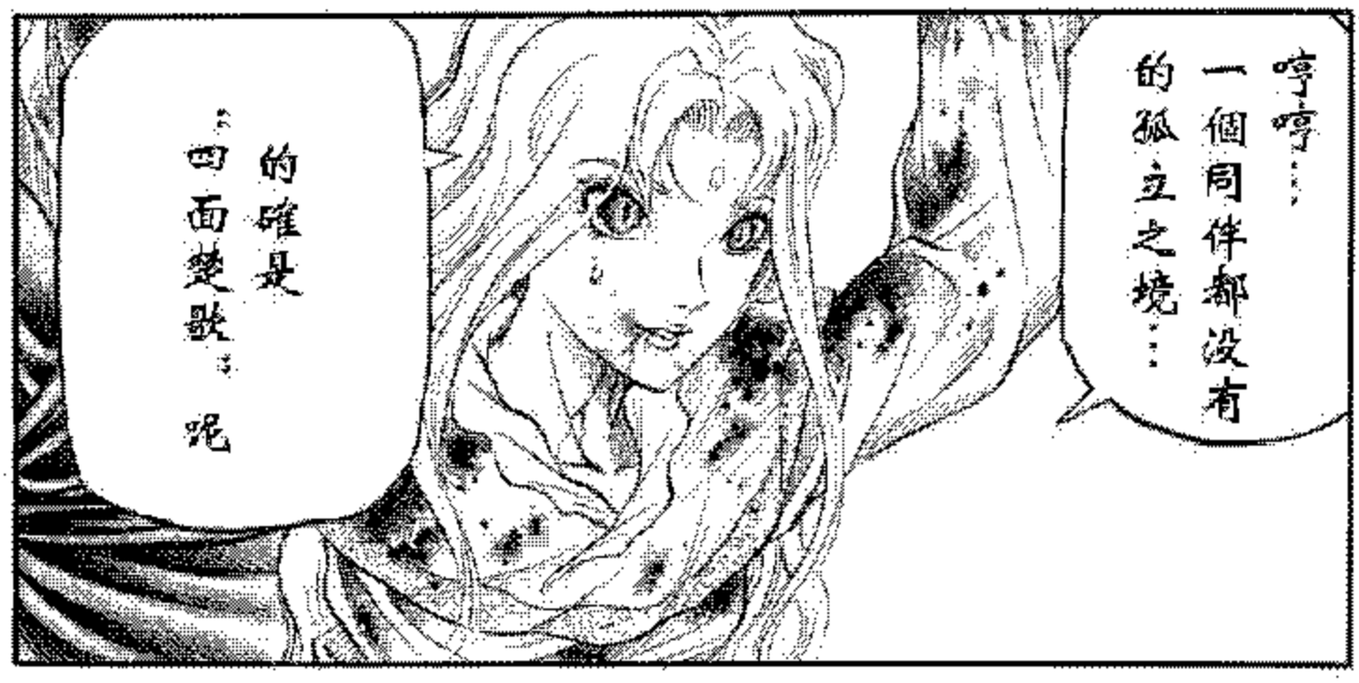

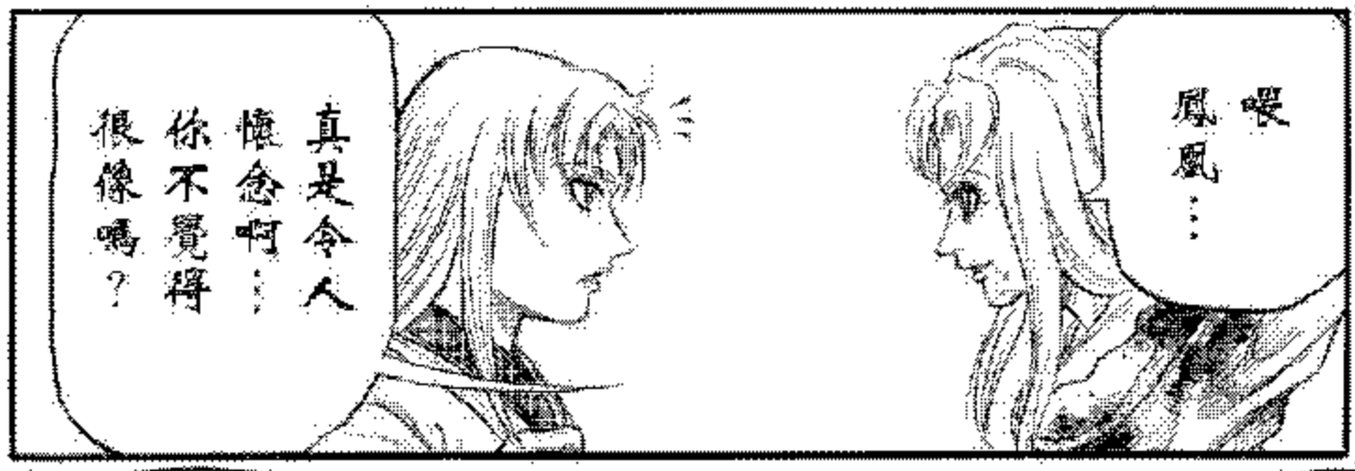

和你失去伴侶的

那個時候……一樣吧！

看破了一切的雙眼！
圓圓的過去發生了什麼!?

9月号につづく

原案 [illegible]
漫畫 [illegible]之[illegible]
助手 [illegible]的小狐狸
協力 neoghouls